Milli İrade BÖLGE

03 NİSAN 2002 ÇARŞAMBA

BİLECİK-BOZÜYÜK
SÖĞÜT-GÖLPAZARI
PAZARYERİ-OSMANELİ
YENİPAZAR-İNHİSAR

HABERLER MÜDÜRÜ: İBRAHİM YÜKSEL

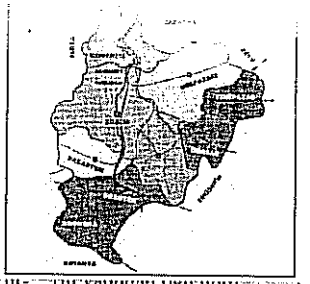

gina bakıldı.

Yapılan denetimler sırasında Pa- ... hazırlıklarını sürdürecekleri bildirildi.

bulunan Tarışlar Firması'nın Pazaryeri ... Pazaryeri Belediye Başkanı Kadir Mete ... Özel Yıldız Öğrenci Yur- ... yapıldığı öğrendik.

Bozüyük "Türk Ocağı Milli Birlik ve Din" konulu konferans düzenliyor

Bozüyük Türk Ocağı konferanslar serisine hergeçen gün yenilerini ekliyor.

Konuya ilişkin olarak verilen bilgiye göre, 29 Mart günü gerçekleştirilen ve ilgi gören "Osmanlı'da Eğitim ve Eğitim Müesseseleri" konulu konferanstan sonra Türk Ocağı tarafından 5 Nisan Cuma günü "Milli Birlik ve Din" konulu bir konferans verilecek.

Bozüyük Belediye Düğün Salonunda saat 20.30'da başlayacak olan konferansın İslam Hukuku Ana Bilim Dalı öğretim üyesi Prof. Dr. Hayrettin Karaman tarafından verileceği belirtildi.

Bozüyük Türk Ocağı Başkanı Mustafa Kıyak, Bozüyüklülere çağrıda bulunarak konferansa katılmalarını istedi.

Kıyak, Prof. Dr. Hayrettin Karaman'ın kitaplarını konferans sonrasında imzalanacağını da bildirdi. İslam Hukuku Ana Bilim Dalı emekli öğretim üyesi Prof. Dr. Hayrettin Karaman tarafından verilecek "Milli Birlik ve Din" konulu konferansın ilgi görmesi bekleniyor.

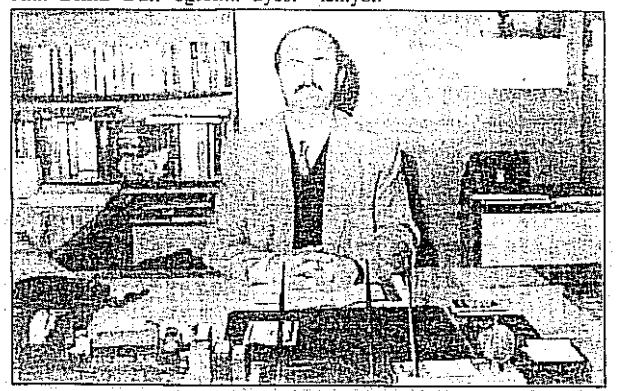

Bozüyük Türk Ocağı Başkanı Mustafa Kıyak

Bozüyük Ticaret ve Sanayi Odası'nın bilgisayar kurslarının ikincisi başladı

Ticaret ve Sanayi Odası tarafından başlatılan bilgisayar kursları ilgi gösteriliyor.

Bozüyük Ticaret ve Sanayi Odası tarafından üyelerine yönelik eğitim kapsamında gerçekleştirilmekte olan bilgisayar kurslarının ikincisinin başladığı belirtildi.

Bozüyük Ticaret ve Sanayi Odası'ndan konuya ilişkin olarak verilen bilgiye göre, 50 kişinin katıldığı bilgisayar kurslarının yedi haftalık bir süreyi kapsadığı belirtildi. Bilindiği gibi bilgisayar kurslarının sona ermiş bulunan ilkine 30 kişi katılmıştı. Bu arada yine oda üyelerine yönelik olarak uygulamalı olarak gerçekleştirilecek İngilizce kurslarının da önümüzdeki günlerde başlanacağı ve bu kurslara da 60 kursiyerin katılacağı bildirildi. Bozüyük Ticaret ve Sanayi Odası'nın kuruluş amaçları kapsamı içinde yeralan eğitim faaliyetlerine önem maddesinde yeralan eğitim faaliyetlerine önem maddesine paralel olarak üyelerin donanımını artırmak amacını yerine getiren Bozüyük Ticaret ve Sanayi Odası'nın bu tür faaliyetlerine hız kazandırılması amaçlanıyor.

Bozüyükspor hazırlıklarını sürdürüyor

Bilecik 1. Amatör küme B grubu ve play off şampiyonu Bozüyükspor 3. lige yükselme grup maçları için hazırlıklarını aralıksız sürdürüyor.

Uzun süredir 3. lige çıkmak için yoğun çaba gösteren Bozüyükspor 21 Mart'ta kamp için gittiği Antalya kampını tamamlayarak ilçeye döndü.

Oldukça verimli geçtiği söylenen kampta yaptığı hazırlık karşılaşmalarında 2. lig B grubundanın Kepez Belediyespor ve Yozgat Belediyespor'a yenilmesine rağmen umut verdi.

Teknik Direktör Alp Tuğ Urgancı ile hedefine emin adımlarla ilerleyen Bozüyükspor'a hazırlık maçları için çok sayıda teklif geldiği öğrenilirken takım Cumartesi günü Adapazarı il birincisi Karapürçekspor ile özel bir karşılaşma yapacakları karşılaşma Adapazarı'nda oynanacak.

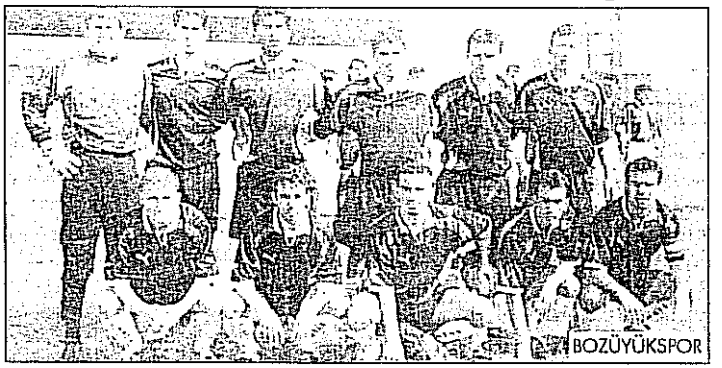

BİLECİK ve İlçelerinin Önemli Telefonları

110 İTFAİYE 112 SIHHİ İMDAT 155 POLİS 154 ALO TRAFİK 185 SU ARIZA 186 ELEKTRİK AR 156 JANDARMA

BİLECİK					
VALİLİK		Santral	216 00 00	Bayındır İşk. Md.	212 10 20
Santral	212 39 40	Faz	216 00 06	Tralaş	212 13 72
Vali	212 10 24	İL ÖZEL İDARE		Orman İşl. Md.	212 11 37
Özel Kalem	212 10 55	Müdür	212 10 17	Tekel Baş Md.	212 72 89

BOZÜYÜK			
KAYMAKAMLIK		EMNİYET MÜDÜRLÜĞÜ	
Santral	314 00 09	Santral	314 00 25
Yazı İşleri Md.	314 00 10	Müdür	314 00 49
Sos. Yar. Day. V.	314 00 72		

SÖĞÜT			
KAYMAKAMLIK		Komutan	361 30 42
Santral	361 30 05	Mal Müdürlüğü	361 40 51
Kaymakam	361 43 44	MİLLİ EĞİTİM MÜDÜRLÜĞÜ	
Yazı İşleri Md.	361 32 84		

OSMANELİ			
KAYMAKAMLIK		JANDARMA KOMUTANLIĞI	
Santral	461 40 15	Santral	461 40 13
Yazı İşleri Md.	461 45 70	Mal Müdürlüğü	461 40 21
Sos.Yrd.Vakfı	461 22 38		

İNHİSAR	
KAYMAKAMLIK	
Santral	371 21 09
Yazı İşleri Müdürlüğü	371 23 42
BELEDİYE	371 22 53
Başkan	371 22 51
Başkan	371 23 78

PAZARYERİ	
KAYMAKAMLIK	
Kaymakam	381 22 41
Yazı İşleri Müdürlüğü	381 22 87
BELEDİYE	
Başkan	381 20 05
İdare	381 22 15